

# Kom ik in aanmerking voor de subsidie 'Funderingsonderzoek woningen Woltersum'?

Om eigenaren van woningen in het dorp Woltersum inzicht te geven of zij in aanmerking komen voor de subsidie 'funderingsonderzoek woningen Woltersum',

heeft de gemeente Groningen een schema gemaakt. In onderstaand schema is te zien wie gebruik kan maken van deze subsidie.

## Subsidiewijzer

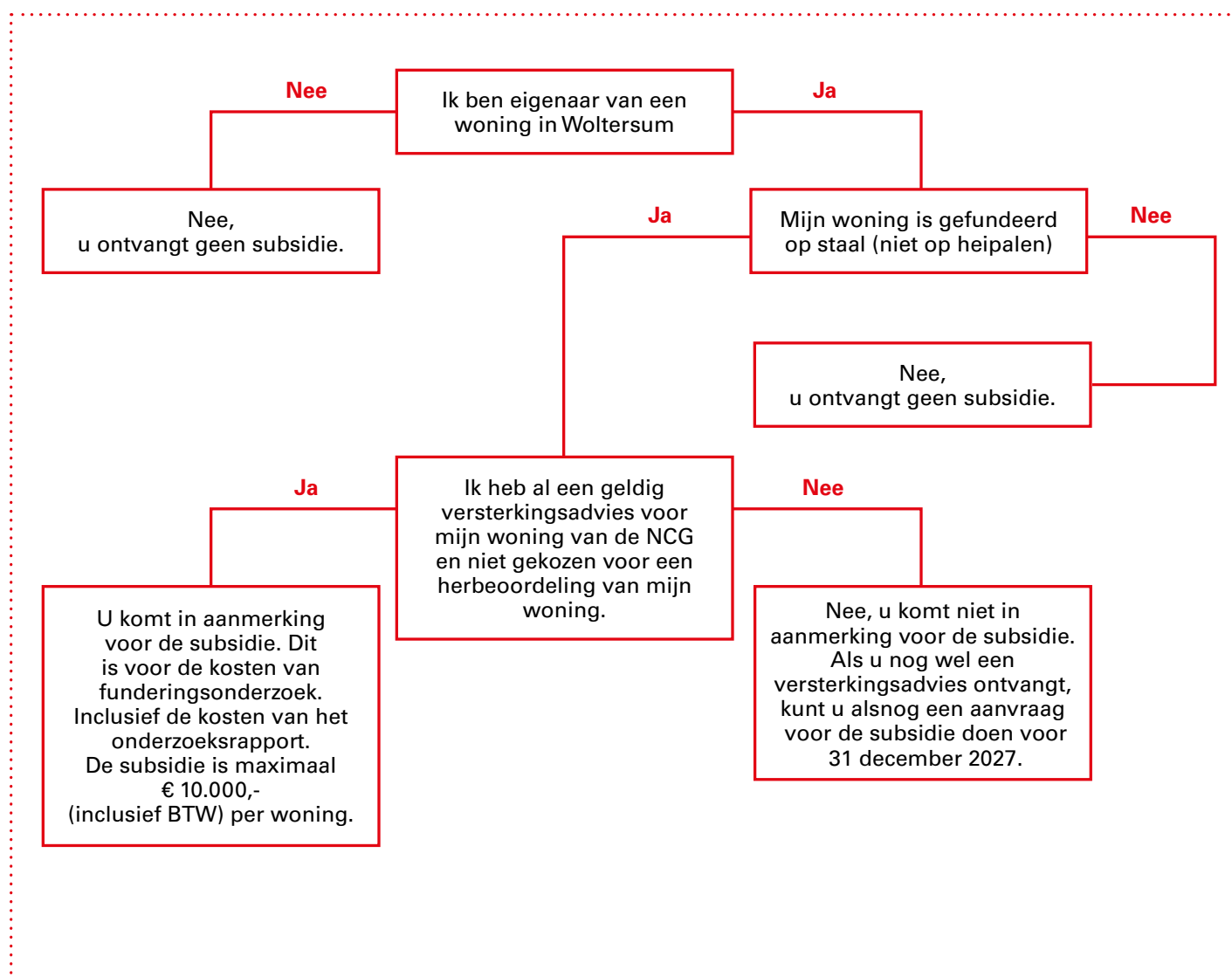

# Aanvraag subsidie funderingsonderzoek Woltersum - maximaal € 10.000,-

Aanvraagperiode van september 2021 tot  
en met 31 december 2027

## Stap 1: Aanvraag indienen

- Deze subsidieregeling is bedoeld om mogelijke funderingsproblemen van de woningen in Woltersum in kaart te brengen. En als er een probleem is, hiervoor een oplossing te bieden.
- De subsidie kunt u aanvragen bij Samenwerkingsverband Noord-Nederland (SNN) via de website [www.snn.nl/particulieren](http://www.snn.nl/particulieren).
- Voor uw digitale aanvraag heeft u uw DigiD nodig. Heeft u deze niet, dan kunt u de subsidie schriftelijk aanvragen. Hiervoor kunt u contact opnemen met SNN via het telefoonnummer 050 5224 900.

## Stap 2: Aanleveren documenten

- U komt in aanmerking voor de subsidie, als u in het bezit bent van een geldig versterkingsadvies (VA). Heeft u deze (nog) niet, bijvoorbeeld omdat u een herbeoordeling van uw woning heeft gevraagd, dan kunt u geen subsidie aanvragen.
- Bent u naast het versterkingsadvies ook in het bezit van een schaderapport van het IMG, dan is ook dit rapport onderdeel van uw subsidieaanvraag.
- U levert de documenten zelf (digitaal) aan bij SNN, via uw subsidieaanvraag.

## Stap 3: Aanvraag offerte

- U vraagt zelf een offerte aan bij een constructeur/ingenieursbureau voor het onderzoek naar uw fundering.
- Wat u moet aanleveren bij de constructeur van uw keuze, hebben wij voor u op een rijtje gezet in de bijlage "Waar moet het onderzoeksrapport van mijn fundering aan voldoen?".
- U levert de offerte van de constructeur aan bij SNN, via uw subsidieaanvraag.
- Is uw subsidieaanvraag akkoord? Dan geeft u binnen 4 weken opdracht aan de constructeur om het funderingsonderzoek uit te voeren.

## Stap 4: Vervolg

- U stelt uw onderzoeksrapport binnen 4 weken na ontvangst ter beschikking aan het college van de gemeente Groningen.
- Daarnaast stuurt u het onderzoeksrapport en de factuur van de constructeur binnen 4 weken naar SNN toe.
- Is er voor uw woning een funderingsverbeterplan met kostenraming opgesteld, dan komt u in aanmerking voor de vervolgsubsidie. U kunt dan de subsidie 'Herstel of gedeeltelijke vernieuwing van de fundering' aanvragen bij SNN.